

INSTALAÇÃO ELÉTRICA PARTE 2
Escala:1/200

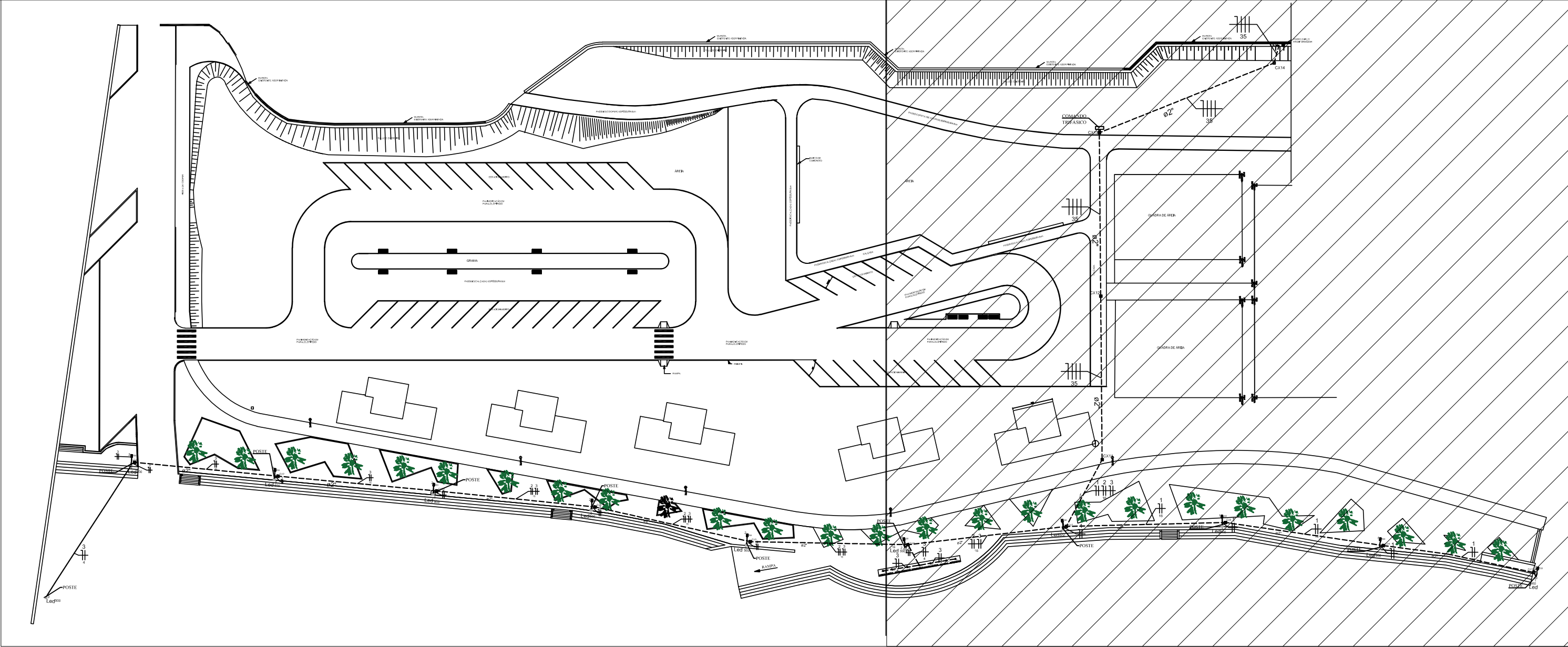

LOCALIZAÇÃO INST. ELÉTRICA PARTE 2
Escala:1/750

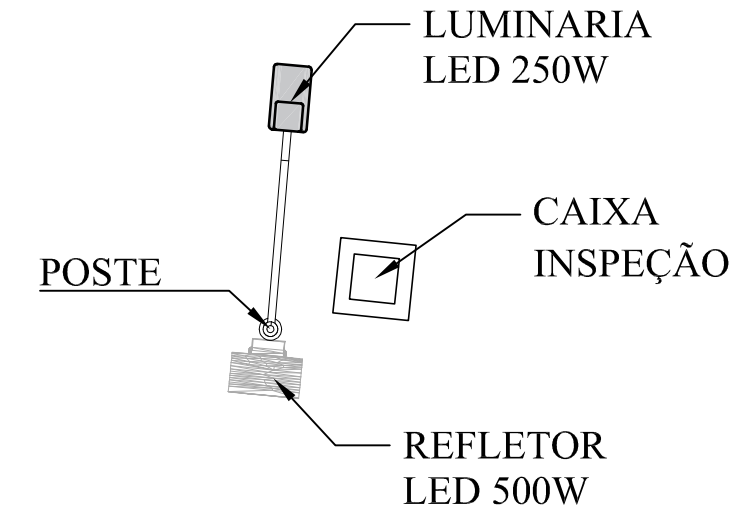

INDICAÇÃO
Escala:1/50

DESCRIÇÃO	UNIDADE	QUANTIDADE
CABO 16mm	M	1.017,10
CABO 35mm	UND	453,60
CABO 3/4mm	M	165,00
CABO 4mm	M	90,00
CAIXA - INSP.	UND	14,00
POSTE METÁLICO	UND	11,00
POSTE DE CONCRETO	UND	1,00
COMANDO TRIFÁSICO	UND	1,00
ELETRODUTO 1"	M	22,00
ELETRODUTO 2"	M	422,20
LUMINARIA LED 250W	UND	10,00
REFLETRO LED 500W	UND	11,00
REFLETOR LED 100W	UND	2,00

PREFEITURA MUNICIPAL DE PETROLÂNDIA PE

TIPOLOGIA:
ENDEREÇO:

Projeto de Construção do Escadão e drenagem da Orla Municipal - Trecho 02
Orla Municipal - Trecho 2

QUADRO DE ÁREAS: 878,19m²	INFORMAÇÕES: INST.ELÉTRICA PARTE 2
CONTRATANTE: Prefeitura Municipal de Petrolândia	CPF/CNPJ: 10.106.235/0001-16
ATUAÇÃO: Projeto de Engenharia	CONTRATO CONTRATANTE: (87)3851-1156
	REVISOR DO PROJETO:
	DATA: DEZEMBRO - 2025
	PRANCHA: 01/02
CAU/CREA:	ESCALA: Indicada

INST. ELÉTRICA